

## UNDERSØGELSE AF BESØGSTIDER - 2014

Hej Sundhedsvæsen, der er et partnerskab mellem Dansk Selskab for Patientsikkerhed og TrykFonden, vil med denne undersøgelse belyse nogle af de strukturelle barrierer, som begrænser patienter og pårørende i at være aktive deltagere i mødet med sundhedsvæsenet.

### 1 METODE

Nærværende notat udgør den anden undersøgelse af besøgstider og er gennemført i juni og juli 2014. Der er således tale om en gentagelse af den første undersøgelse, der blev gennemført i juni og juli 2013. Der er i denne undersøgelse anvendt samme metode som i 2013 undersøgelsen, hvorfor der henvises til metodeafsnittet i denne. Se <http://patientsikkerhed.dk/nyheder.aspx?logId=6344>.

I alt 130 afdelinger indgår i undersøgelsen med hver ét eller flere sengeafsnit. Nedenstående tabel gengiver fordelingen af afdelingerne mellem kirurgiske og medicinske afdelinger:

Afdelingstype	Antal	Procent
Kirurgisk	63	48 %
Medicinsk	67	52 %
<b>Total</b>	<b>130</b>	<b>100%</b>

### 2 RESULTATER

Undersøgelsens generelle resultat fremgår af nedenstående figur. De færreste afdelinger har fri besøgstid (13 %) eller – i den modsatte ende – under 5 timer daglig besøgstid (5 %). De to største grupper er fra 11 til 19,5 timers besøgstid (29 %) og fra 5 til 10,5 timer (25 %). 15 % af afdelingerne har ikke oplyst besøgstider på deres hjemmesider.

Figur 1: Fordeling af besøgstider (procentsats fordelt på fem tidsintervaller)

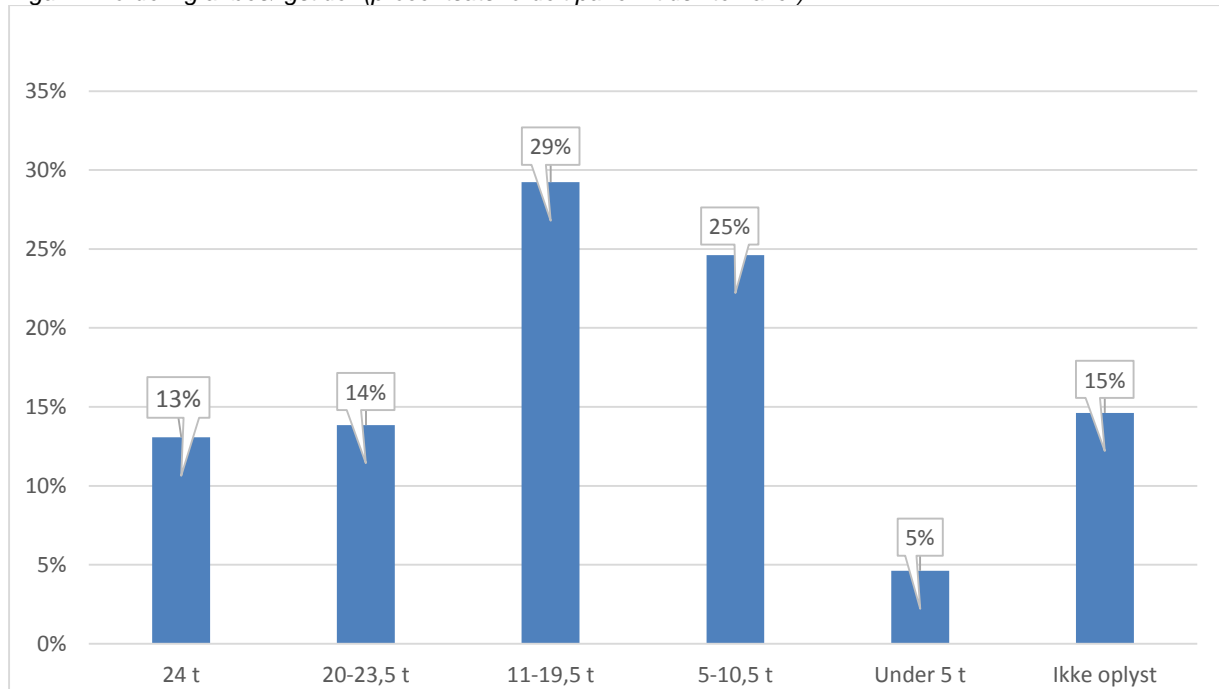

## 2.1 Variation mellem regioner

Af nedenstående kan ses, at der blandt de undersøgte afdelinger i Region Hovedstaden er 31 % (n: 11), der har 24 timers besøgstid, er der ingen i Region Nordjylland, mens Region Midtjylland har 13 % (n: 3) afdelinger med 24 timers besøgstid, Region Sjælland 10 % (n: 2), mens Region Syddanmark ligger på 3 % (n: 1). Region Midtjylland og Region Nordjylland har primært besøgstider på mellem 5 – 10,5 timer/døgnet, hhv. 33 % og 63 %. Region Syddanmark har en stor gruppe af afdelinger (39 %) med besøgstider på mellem 11 – 19,5 timer/døgn. Påfaldende for Region Syddanmark Region Midtjylland og Region Hovedstaden er, at imellem 14 og 25 % af afdelinger ikke har oplyst besøgstider på deres hjemmesider.

Figur 2: Besøgstider i de fem regioner (samtlige afdelinger) (procentsats fordelt på fem tidsintervaller)

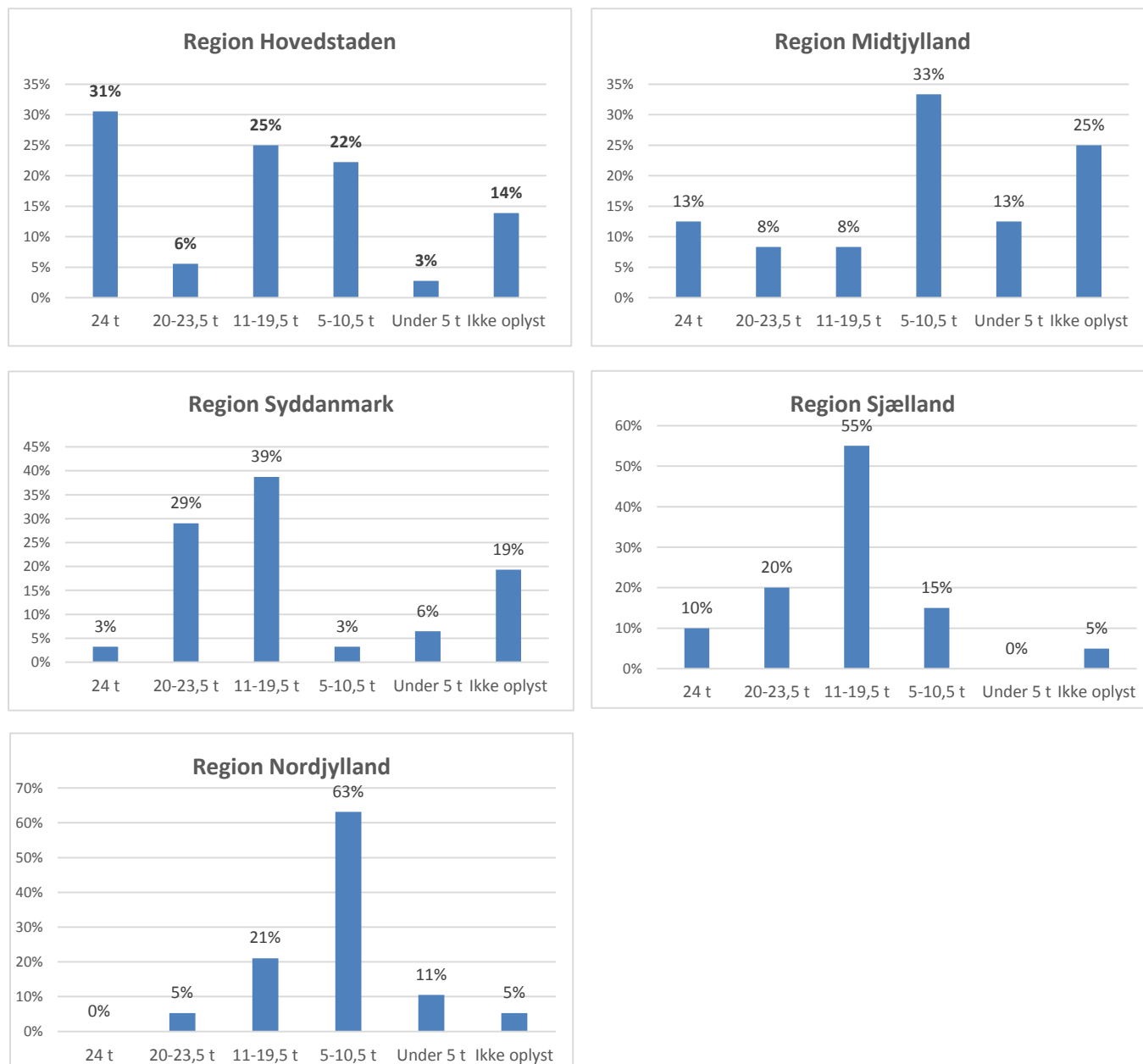

## 2.2 Variation mellem afdelingstyper

Nedenfor ses i besøgstiderne på hhv. medicinske og kirurgiske afdelinger. Medicinske afdelinger med 18 % (n: 12) med fri besøgstid, mens 8 % (n: 5) af de kirurgiske har fri besøgstid.

Figur 3: Medicinske og kirurgiske afdelingers besøgstider (procentsats fordelt på fem tidsintervaller)

